



DEFENDER

BOOK

PRIMA EDIZIONE

Una selezione di progetti significativi, differenti per area geografica e destinazione d'uso, che testimoniano l'eccellenza e la versatilità dei sistemi per parapetti in vetro DEFENDER.

SAINT-GOBAIN

progetta, produce e distribuisce materiali per la sicurezza e il comfort abitativo, che si trovano in tutti gli spazi di vita: edifici, trasporti, infrastrutture e molte applicazioni industriali.



80 Paesi

100 TOP 100 società più innovative al mondo

161 mila dipendenti

400 brevetti registrati ogni anno

46,6 miliardi € fatturato totale 2024

450 milioni € investimenti R&S ultimo anno

Con i suoi 360 anni di storia, il Gruppo offre materiali di nuova generazione e soluzioni integrate con l'obiettivo di rendere più confortevoli e sostenibili gli "spazi dell'abitare", per contribuire al benessere delle persone e alla salvaguardia del pianeta, ponendosi come punto di riferimento globale nell'utilizzo efficiente delle risorse naturali, nel rispetto dell'ambiente.



In **Italia**, Saint-Gobain è presente nei settori dei materiali da costruzione, dei trasporti e dell'industria.

Circa 2.100 dipendenti

1,1 miliardi € fatturato 2024

42 siti



COSTRUZIONE

Nuove generazioni di materiali, prodotti per il 90% nel nostro Paese, pensati per realizzare spazi abitativi d'eccellenza e migliorare la qualità della vita quotidiana, grazie a soluzioni progettate per costruire edifici più efficienti dal punto di vista energetico e per ridurre consumi ed emissioni inquinanti.



TRASPORTI

Produzione e distribuzione in tutto il mondo di vetri per i settori automotive, aerospaziale, ferroviario, navale e dei veicoli industriali.



INDUSTRIA

Un'ampia varietà di soluzioni: prodotti abrasivi, prodotti ceramici per il mercato dei forni da vetro e della siderurgia, nastri adesivi tecnici che costituiscono una gamma unica ad alte prestazioni, prodotti chimici e speciali per l'edilizia.

IDENTITÀ AZIENDALE E PRESENZA INTERNAZIONALE

Nel corso degli anni **Saint-Gobain Logli** ha consolidato una precisa identità come produttore di sistemi per il vetro, distinguendosi per qualità, precisione e affidabilità. Tutto questo grazie all'attenzione nella selezione dei materiali, alla cura dei dettagli, alla puntualità delle consegne e alla competenza del personale.

L'approccio orientato alla ricerca di soluzioni innovative e la volontà di superare i limiti della standardizzazione, hanno consentito a Saint-Gobain Logli di affermarsi come realtà di riferimento sia in Italia sia all'estero.

L'esperienza maturata e i risultati ottenuti nella progettazione dei prodotti hanno favorito la collaborazione con numerose aziende di rilievo internazionale, che riconoscono in Saint-Gobain Logli un interlocutore tecnico qualificato per lo sviluppo di nuovi sistemi.

INNOVAZIONE E RICERCA TECNOLOGICA

Saint-Gobain Logli dispone di un laboratorio interno e di un team di ingegneri specializzati in grado di progettare e sviluppare soluzioni personalizzate per vetrai, installatori e progettisti.

L'azienda garantisce assistenza tecnica continua e organizza attività formative dedicate ai propri clienti.

La collaborazione con università e centri di ricerca - tra cui TUV, Politecnico di Milano, CSTB (Francia) e LSL (Germania) - permette di accedere a competenze avanzate e a strumentazioni dedicate alla verifica di sistemi in vetro per parapetti, pensiline, porte scorrevoli e partizioni.

Queste sinergie consentono a Saint-Gobain Logli di assicurare sviluppo rapido, massima efficienza e supporto tecnico specializzato, anche per prove di laboratorio specifiche e progetti su misura.

6

BORGO SANTANDREA
Amalfi (SA)



CIVICO 45
Casamassima (BA)

36

22

**STADIO CARLO CASTELLANI
COMPUTER GROSS ARENA**
Empoli (FI)



ATELIER ALDO COPPOLA
Milano

50



SHOPVILLE GRAN RENO
Casalecchio di Reno (BO)

66

82

CHALET AL FOSS ALP RESORT
Vermiglio (TN)



98

**MODENA CITY LIFE
RESIDENZE PERETTI**
Modena



**DESIGN E TRASPARENZA SULLA
COSTA FLEGREA**
Bacoli (NA)

126

112

NUVOLA
San Cesareo (RM)

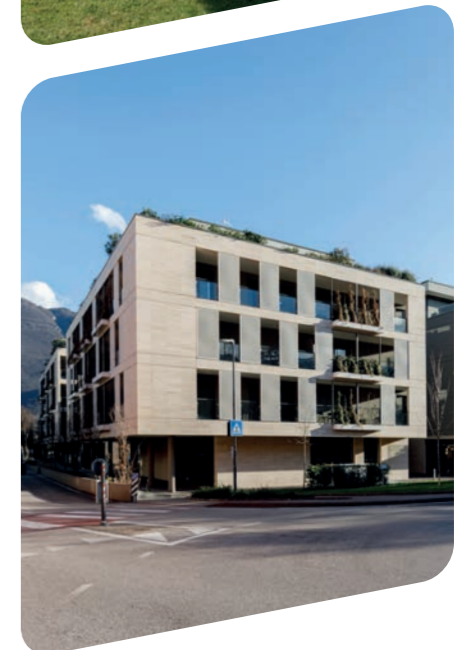

RESIDENZA VILLA SAN PIETRO
Arco (TN)

144



BORGO SANTANDREA
AMALFI (SA)



BORGO SANTANDREA

AMALFI (SA)

Un paradiso verticale a picco sul mare con affaccio sul villaggio dei pescatori di Conca dei Marini, uno degli angoli più suggestivi della Costiera Amalfitana: è il nuovo Borgo Santandrea, una "residenza" mediterranea che offre 52 camere di cui 20 suite con un panorama mozzafiato, un beach club esclusivo con spiaggia privata, un'area benessere, due bar e tre ristoranti. Il tutto impreziosito da eleganti percorsi in cui passeggiare e da splendidi terrazzamenti con giardini profumati.

La struttura dispone anche di una sua flotta di imbarcazioni per escursioni lungo la costa.

Proprietà: Famiglie Orlacchio e De Siano

Società di gestione: Marinella S.r.l., Amalfi (SA)

Progetto e Direzione Lavori: Rino Gambardella Architettura, Ravello (SA)

Fornitura e posa di sistemi per parapetti in vetro Saint-Gobain Logli:
Vetreria Moscato S.r.l., Mirabella Eclano (AV)

Tipologia di DEFENDER utilizzato:
DEFENDER 810LM





“Siamo davvero entusiasti di aprire le porte di Borgo Santandrea e di presentare le ultime novità che completano il progetto iniziale. Restaurare la proprietà è stata una sfida entusiasmante ed oggi siamo particolarmente orgogliosi di aver riunito così tanti artigiani, artisti e brand italiani iconici per creare un’atmosfera unica, un’autentica espressione del ‘Made in Italy’ dal sapore mediterraneo. Borgo Santandrea è la nostra casa, non vediamo l’ora di accogliere i nostri ospiti e inaugurare la nuova stagione”

Maurizio Orlacchio
Direttore Generale della struttura



Nato da un ambizioso progetto di ristrutturazione durato quattro anni e fortemente voluto dalle famiglie Orlacchio e De Siano, **Borgo Santandrea è un capolavoro di architettura italiana che unisce il design anni '50 con la tradizione dello stile mediterraneo.**

Partendo dalle particolari caratteristiche della struttura esistente, sviluppata in verticale dal piano strada al litorale marino, i proprietari hanno lavorato con l'architetto Rino Gambardella e il suo team per dare vita ad una dimora tipicamente italiana, dotata di otto ascensori che consentono di raggiungere agevolmente quasi ogni area dell'albergo, dalla suggestiva e panoramica terrazza all'esclusiva spiaggia con pontile privato.





RICHIESTA PROGETTUALE

Soluzione per parapetti in vetro destinate a terrazze e aree all'aperto con vista sul suggestivo paesaggio della Costiera Amalfitana, capace di garantire estetica, minimalismo e massima trasparenza.

SOLUZIONE SAINT-GOBAIN LOGLI

Il sistema brevettato DEFENDER di Saint-Gobain Logli si distingue per l'utilizzo di profili dal design essenziale, posizionati alla base dei parapetti in vetro, permettendo la realizzazione di superfici trasparenti continue, prive di interruzioni e forature, facilmente adattabili a qualsiasi contesto architettonico.

Grazie al fissaggio esclusivamente alla base, la linea innovativa DEFENDER mantiene completamente libero e trasparente l'elemento verticale, offre una posa semplice e garantisce alti livelli di sicurezza e resistenza, in conformità con i più severi standard normativi del settore.

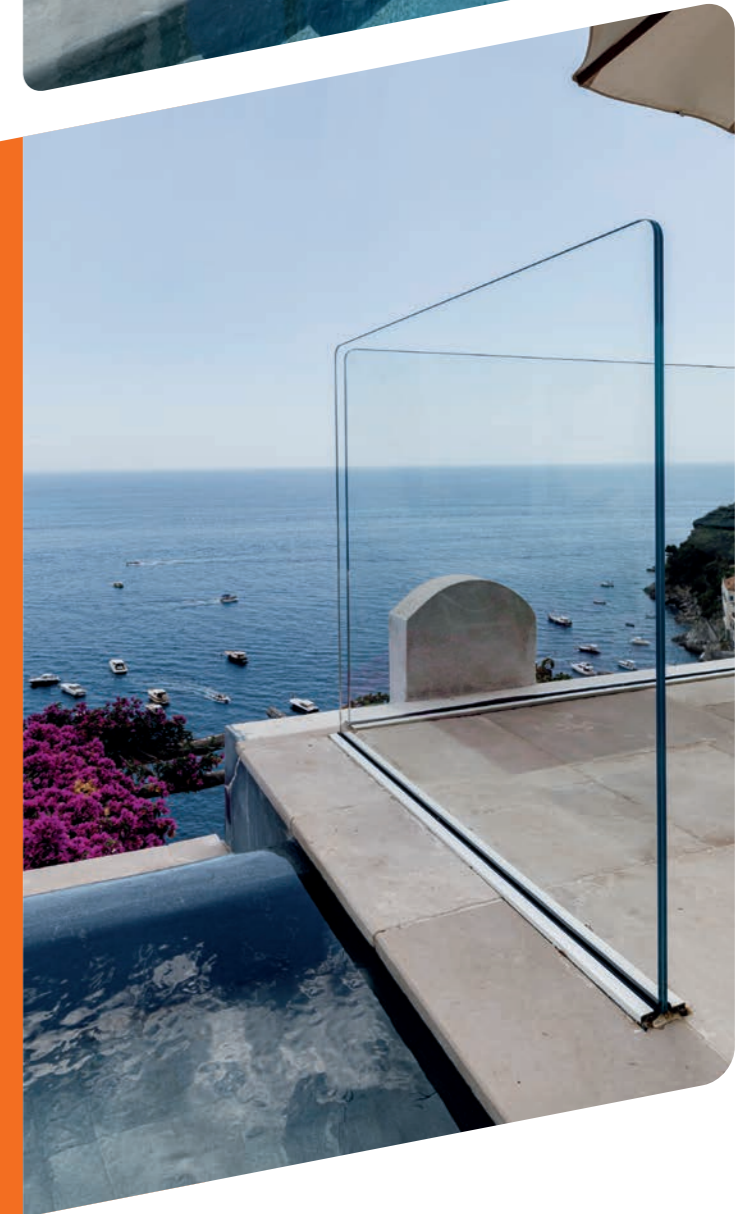



**STADIO CARLO CASTELLANI
COMPUTER GROSS ARENA**
EMPOLI (FI)



STADIO CARLO CASTELLANI COMPUTER GROSS ARENA

EMPOLI (FI)

In occasione della promozione della squadra in serie A, la società Empoli F.C. ha deciso di investire nei servizi legati all'ospitalità dello stadio, attraverso la creazione di dieci eleganti Sky Box, salottini unici ed esclusivi progettati per coloro che vogliono vivere l'evento calcistico con il massimo della comodità e della riservatezza.



Committente: Empoli F.C.

Progettazione architettonica, strutturale e Direzione Lavori: Ing. Luca Bartoli

Realizzazione Sky Box: NGM S.r.l., Montopoli Val D'Arno (PI)

Posa di sistemi per parapetti in vetro Saint-Gobain Logli: Inglas Vetri S.r.l.,
Santa Maria a Ponte (PI)

Tipologia di DEFENDER utilizzato:
DEFENDER 1010LM



Garantire il massimo della visibilità e dell'accoglienza abbinando trasparenza e sicurezza: questo il principale obiettivo dell'intervento, raggiunto grazie alla posa di circa **70 metri lineari di parapetti in vetro** installati con il sistema brevettato DEFENDER di Saint-Gobain Logli, che assicura la perfetta combinazione tra funzionalità ed estetica.



L'innovativo sistema DEFENDER, grazie all'ancoraggio minimalista previsto solo alla base, è pensato per rendere **continuo e totalmente trasparente l'elemento verticale in vetro**, senza profili intermedi e senza fori, così da permettere una perfetta visione assicurando contemporaneamente un elevato grado di protezione per gli spettatori. Per questo rappresenta sempre la soluzione ideale da utilizzare soprattutto nei luoghi pubblici dedicati allo spettacolo ed ai grandi eventi sportivi.



RICHIESTA PROGETTUALE

Sistema per parapetti in vetro in grado di assicurare eleganza, minimalismo ed un'elevata visibilità agli spettatori dei nuovi Sky Box dello stadio.

SOLUZIONE SAINT-GOBAIN LOGLI

Sistema brevettato DEFENDER 1010LM di Saint-Gobain Logli, contraddistinto da profili minimalisti installati alla base dei parapetti in vetro per consentire di ottenere superfici trasparenti continue, senza interruzioni e senza fori, facilmente integrabili in qualsiasi tipo di contesto. La serie DEFENDER assicura inoltre un elevato grado di protezione e sicurezza, è facile da installare e rispetta i più stringenti requisiti previsti dalle normative vigenti del settore.





CIVICO 45
CASAMASSIMA (BA)



CIVICO 45

CASAMASSIMA (BA)

Il complesso residenziale “Civico 45” sorge all’incrocio tra via Piccinni e via Deledda e, grazie alla sua posizione baricentrica, si configura come il fulcro del significativo processo di rinnovamento che, da alcuni anni, interessa una zona di Casamassima in profonda trasformazione.

**Committente/impresa esecutrice dei lavori:**

Edilizia Stano S.r.l., Gioia del Colle (BA)

Progetto architettonico e Direzione Lavori:

Arch. Gabriele Acciai, Crispiano (TA) - Ing. Arch. Roberto Laforgia, Molfetta (BA) - Arch. Arbri Palla, Molfetta (BA) - Geom. Giuseppe Palmieri, Casamassima (BA)

Progettazione strutturale:

CFEngineering: Ingegneria Strutturale & Consulting - Studio Associato, Casamassima (BA)

Progettazione antincendio:

Ing. Arch. Roberto Laforgia, Molfetta (BA)

Certificatore sostenibilità ambientale: Ing. Luigi Albrizio, Bisceglie (BT)

Fornitura e posa di sistemi per parapetti in vetro Saint-Gobain Logli:

Fratelli Balice S.r.l., Casamassima (BA)

Tipologia di DEFENDER utilizzato:

DEFENDER 810MR

“Questo nuovo fabbricato residenziale rappresenta appieno la nostra filosofia del costruire, che da sempre coniuga il rispetto della tradizione nel realizzare residenze confortevoli e sicure con uno sguardo rivolto all’innovazione. Un’attenta progettazione, un’elevata qualità costruttiva, la massima efficienza energetica, la sostenibilità ambientale certificata, unite a un design essenziale, moderno ed elegante, fanno di Civico 45 un edificio green e al passo con i tempi: un motivo d’orgoglio per i nostri clienti e per la nostra azienda”

Paola Stano
Edilizia Stano S.r.l.

Il nuovo edificio d'angolo, realizzato con materiali innovativi e certificati, è concepito secondo tecniche costruttive all'avanguardia, sia sotto il profilo tecnologico che in termini di sostenibilità ambientale. Si distingue per gli eleganti prospetti, caratterizzati dal netto contrasto cromatico tra i fondi scuri e gli aggetti chiari delle balconate. I marcapiani si snodano lungo la superficie esterna, creando un movimento sinuoso che unisce motivi estetici e funzionalità indispensabili all'abitare contemporaneo.





“Oltre ad aggiungere una nota di colore e calore alla facciata, l’inserimento di schermature in WPC consente, in alcuni casi, di mascherare le pompe di calore e, in altri, di creare spazi più riservati.

La scelta dei parapetti in vetro DEFENDER risponde al desiderio di introdurre un elemento sobrio, in grado di esprimere eleganza e riflessi diversi a seconda delle ore del giorno, e di mimetizzarsi con discrezione e silenzio in altri momenti o condizioni climatiche. Con il calare della sera, l’edificio muta aspetto: l’illuminazione a LED, composta da corpi illuminanti puntuali e lineari, valorizza ciò che di giorno resta in ombra, facendo emergere dettagli architettonici che alla luce solare si fondono con l’insieme”

Arch. Gabriele Acciai
Progettista



RICHIESTA PROGETTUALE

Sistema per i parapetti in vetro dei balconi del complesso residenziale, in grado di assicurare eleganza, minimalismo ed un'elevata visibilità e trasparenza.

SOLUZIONE SAINT-GOBAIN LOGLI

Posa di circa **240 metri lineari di parapetti in vetro** costituiti da due lastre accoppiate e temperate **PLANICLEAR®** e dal sistema brevettato **DEFENDER di Saint-Gobain Logli**, contraddistinto da profili minimalisti installati alla base delle balaustre in vetro. Questa soluzione permette di ottenere superfici trasparenti continue, senza interruzioni e senza fori, facilmente integrabili in qualsiasi tipo di contesto.

Grazie all'ancoraggio alla sola base, l'innovativa serie **DEFENDER** lascia libero e totalmente trasparente l'elemento verticale, è facile da installare ed assicura un elevato grado di protezione e sicurezza, nel rispetto dei più stringenti requisiti previsti dalle normative vigenti del settore.



ATELIER
ALDO COPPOLA
MILANO



ATELIER ALDO COPPOLA

MILANO

Un suggestivo spazio di 300 metri quadrati, distribuito su tre livelli, che incarna i concetti di innovazione, design e relax del marchio Aldo Coppola: così si può riassumere il nuovo atelier di Via Cerva 19, situato in una delle vie più esclusive di Milano e pensato per offrire un'esperienza di benessere a 360 gradi, in un ambiente elegante ed estremamente accogliente.



Committente: JL S.r.l., Milano

Progetto architettonico: Aldo Coppola & Anton Kobrinetz, Milano

Direzione Lavori: Ing. Marco Viscardi, Biassono (MB)

Impresa esecutrice: EMME18 S.r.l., Legnano (MI)

Fornitura e posa di sistemi per parapetti in vetro Saint-Gobain Logli:
Vismaravetro S.r.l., Verano Brianza (MB)

Tipologia di DEFENDER utilizzato:
DEFENDER 810LM



“Il mondo della bellezza si arricchisce di un nuovo importante tassello, in cui sono protagonisti soprattutto i materiali, che trasmettono una sensazione di eleganza e benessere sia ai clienti che ai dipendenti dello show-room. Il legno conferisce un tocco estetico distintivo a tutto l'interno, l'acciaio è sinonimo di eleganza e tecnologia, il vetro dei parapetti trasmette design e trasparenza, i numerosi specchi impreziosiscono e dilatano lo spazio di tutti gli ambienti di lavoro e di accoglienza.”

Aldo Coppola
Designer degli interni e degli arredi

Non solo la cura dei capelli, ma anche trattamenti estetici, postazioni lavaggio di ultima generazione, lezioni private di yoga e pilates. **Ogni dettaglio racconta ed emoziona**, dai particolari che richiamano le rose tridimensionali realizzate con i mosaici di Trend, un lavoro di grande artigianalità, alla prestigiosa ceramica di Iris e all'esclusivo design del Lighting disegnato da Enzo Catellani, tutto illuminato a LED.



“Il profilo DEFENDER rende facile ciò che è difficile e si integra perfettamente nel contesto di design, trasparenza ed eleganza che contraddistingue il progetto e, più in generale, il marchio Aldo Coppola.”

Stefano Vismara
Vismaravetro S.r.l





RICHIESTA PROGETTUALE

Sistema per i parapetti in vetro con **finitura in acciaio inox**, in linea con il design e l'arredo dello show-room.

SOLUZIONE SAINT-GOBAIN LOGLI

Sistema brevettato DEFENDER di Saint-Gobain Logli, contraddistinto da profili minimalisti installati alla base dei parapetti in vetro per consentire di ottenere superfici trasparenti continue, senza interruzioni e senza fori, facilmente integrabili in qualsiasi tipo di contesto.

Grazie all'ancoraggio alla sola base, l'innovativa serie DEFENDER lascia libero e totalmente trasparente l'elemento verticale, è facile da installare ed assicura un elevato grado di protezione e sicurezza, nel rispetto dei più stringenti requisiti previsti dalle normative vigenti del settore.





**SHOPVILLE
GRAN RENO**

CASALECCHIO DI RENO (BO)



SHOPVILLE GRAN RENO

CASALECCHIO DI RENO (BO)

Lo storico centro commerciale Gran Reno, aperto nel 1993, è stato oggetto di una completa riqualificazione con ampliamento che ha permesso di raddoppiare gli spazi, grazie a una nuova struttura che ospita i negozi dei più prestigiosi *fashion brand* internazionali, una spettacolare *food court* con una decina di punti di ristorazione ed un rinnovato parcheggio multipiano.



Concept architettonico: Design International, Londra
Impresa esecutrice: CMB Carpi, Carpi (BO)
Fornitura e posa di sistemi per parapetti in vetro Saint-Gobain Logli:
Vetreria Landi S.r.l., Massa Lombarda (RA)

Tipologia di DEFENDER utilizzato:
DEFENDER 810LM - DEFENDER 810FR

meglio

CASA&VIA



“Siamo stati tre anni in cantiere per posare circa 3.000 metri quadrati di elementi in vetro e, nonostante l'enorme quantità di balaustre da montare, siamo riusciti a gestire tutto in modo perfetto e ben coordinato. Questo grazie alla professionalità e alla collaborazione tra tutti i soggetti coinvolti, dai progettisti alle maestranze, dalla direzione lavori ai vari fornitori.”

Matteo Assali
Vetreria Landi S.r.l.



Funzionalità, qualità, sicurezza e comfort dell'utente sono tra i principali valori a cui si è ispirata la progettazione dei nuovi spazi, ideati dallo studio "Design International" di Londra con l'obiettivo di realizzare un luogo fortemente identitario, dedicato non solo allo shopping, ma anche all'accoglienza, alla partecipazione e all'incontro tra le persone.



Particolare attenzione è stata riservata all'efficiamento energetico, alla riduzione dell'impatto ambientale, alla gestione dei rifiuti e, più in generale, al raggiungimento della massima sostenibilità, come testimoniato dall'ottenimento del livello "Excellent" della prestigiosa certificazione BREEAM.



“La scelta del sistema DEFENDER è risultata la mossa vincente non solo per il minimalismo e l'eleganza dei profili, ma anche per la facilità e la flessibilità di posa, soprattutto nei numerosi casi di parapetti curvi e irregolari.”

Matteo Assali | Vetreria Landi S.r.l.





RICHIESTA PROGETTUALE

Sistema per i parapetti in vetro **lineari e curvi del centro commerciale**, in grado di assicurare eleganza, minimalismo ed un'elevata visibilità e trasparenza.

SOLUZIONE SAINT-GOBAIN LOGLI

Sistema brevettato DEFENDER di Saint-Gobain Logli - in parte con ancoraggio a pavimento e in parte a soletta, a seconda delle richieste progettuali - contraddistinto da profili minimalisti installati alla base dei parapetti in vetro per consentire di ottenere superfici trasparenti continue, senza interruzioni e senza fori, facilmente integrabili in qualsiasi tipo di contesto.

Grazie all'ancoraggio alla sola base, l'innovativa serie DEFENDER lascia libero e totalmente trasparente l'elemento verticale, è facile da installare ed assicura un elevato grado di protezione e sicurezza, nel rispetto dei più stringenti requisiti previsti dalle normative vigenti del settore.





**CHALET AL FOSS
ALP RESORT**
VERMIGLIO (TN)



CHALET AL FOSS ALP RESORT

VERMIGLIO (TN)

Incastonato nelle Dolomiti a 1.450 metri di altitudine e situato alla fine dell'incantevole Val di Sole, proprio di fronte al suggestivo ghiacciaio della Presanella, lo "Chalet Al Foss" è un resort di lusso con 36 camere e suite, arricchito da un'elegante SPA con un'iconica *infinity glass pool*, vasche idromassaggio riscaldate, sauna panoramica e bagno turco.

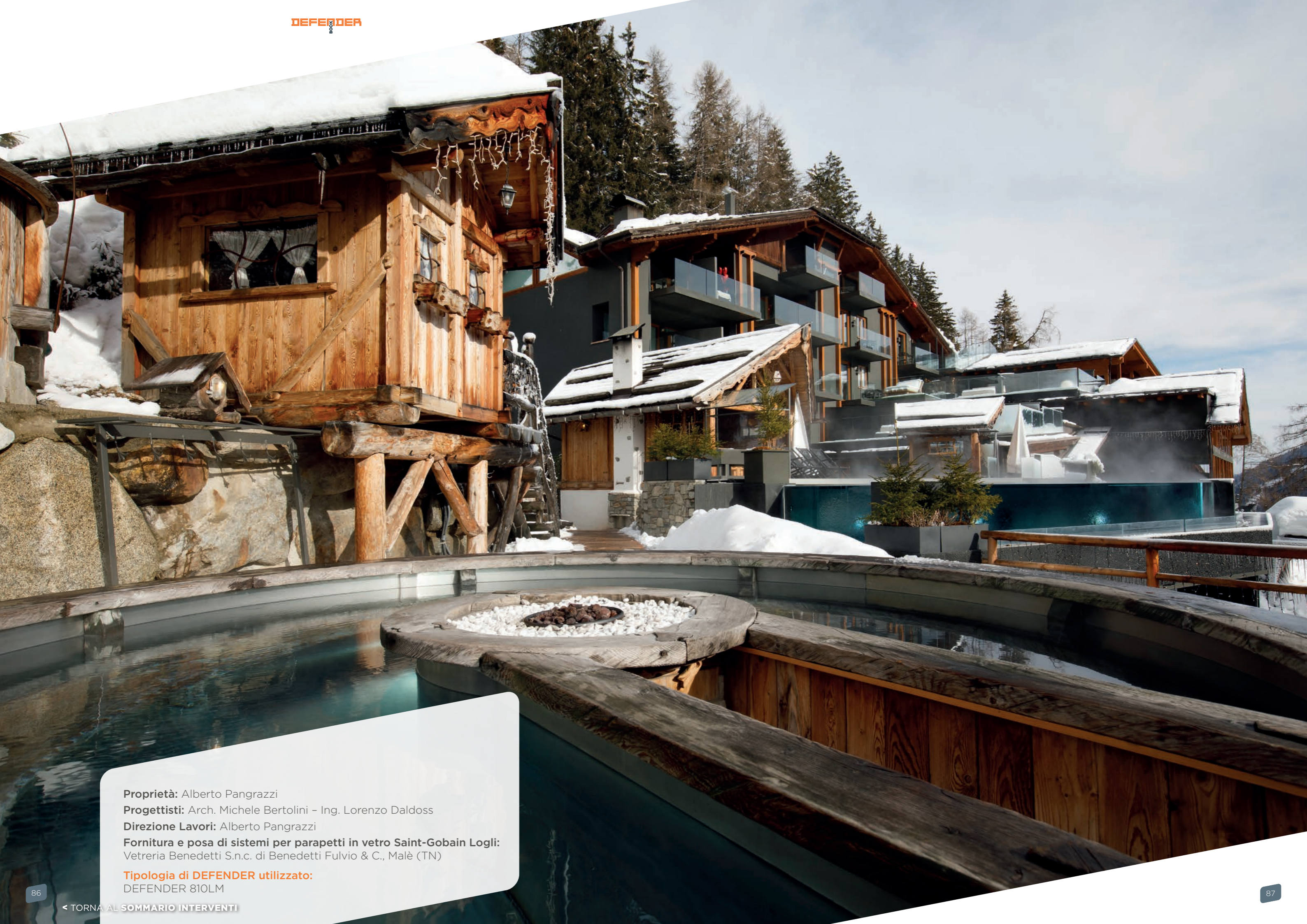

Proprietà: Alberto Pangrazzi

Progettisti: Arch. Michele Bertolini - Ing. Lorenzo Daldoss

Direzione Lavori: Alberto Pangrazzi

Fornitura e posa di sistemi per parapetti in vetro Saint-Gobain Logli:
Vetreria Benedetti S.n.c. di Benedetti Fulvio & C., Malè (TN)

Tipologia di DEFENDER utilizzato:
DEFENDER 810LM



“La versatilità nella posa in opera dei profili DEFENDER permette di montare con facilità i parapetti in vetro su diverse tipologie di supporto, dal calcestruzzo al metallo e al legno.

Le caratteristiche tecniche del sistema, inoltre, consentono sia la perfetta canalizzazione dell'acqua piovana e della neve, sia **un'elevata resistenza anche in presenza di temperature rigide e forti sbalzi termici** tra il giorno e la notte”

Andrea Benedetti
Vetreteria Benedetti S.n.c.

Le camere sono progettate con spazi ed allestimenti diversi tra loro, ma sono tutte caratterizzate da un panorama mozzafiato che si apre direttamente sulla catena delle Dolomiti. L'obiettivo è unire ambienti interni ed esterni attraverso scelte architettoniche e stilistiche in grado di dialogare con la tradizione del luogo e lo splendido paesaggio circostante.



“ **Volevamo rompere gli schemi**, dare vita a qualcosa di originale, unico, che ancora non esisteva, un posto in cui anche noi vorremmo soggiornare.

Così, da albergatori, abbiamo analizzato le esigenze che noi per primi abbiamo avuto come clienti in altre strutture in cui abbiamo soggiornato durante i nostri numerosi viaggi e le abbiamo trasmesse a chi si è occupato del restyling della struttura. ”

Alberto Pangrazzi
Proprietario della struttura



“Gestiamo il complesso da ben tre generazioni e con mio marito Alberto abbiamo studiato il primo format alpino indirizzato al benessere ed al divertimento. Abbiamo trasformato l’hotel in un resort di lusso che offre servizi unici, focalizzati soprattutto su giovani coppie: allestimenti romantici, setup esclusivi per proposte di matrimonio e momenti indimenticabili, oltre ad un ventaglio di colazioni uniche al mondo, come quella con gli alpaca o nel letto riscaldato, o l’ultimissima *treehouse* con una piccola funivia che consegna il cibo direttamente alla finestra.”

Carlotta Menon
Interior designer

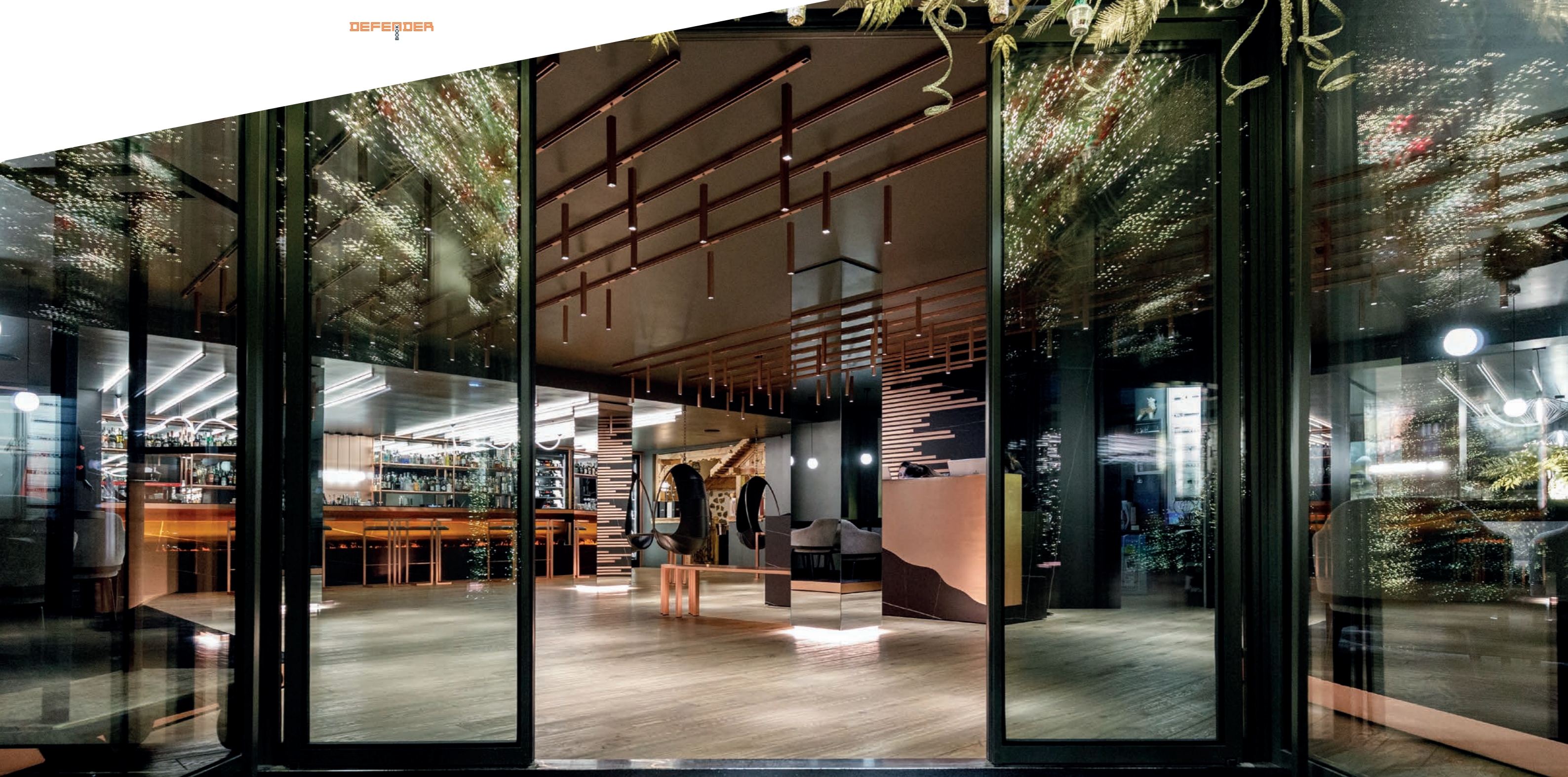

CHALET
Alp Foss
ALP RESORT

RICHIESTA PROGETTUALE

Sistema per i parapetti in vetro della maggior parte dei balconi e dei terrazzi del complesso, in grado di assicurare eleganza, minimalismo ed un'elevata visibilità e trasparenza.

SOLUZIONE SAINT-GOBAIN LOGLI

Sistema brevettato DEFENDER di Saint-Gobain Logli, contraddistinto da profili minimalisti installati alla base dei parapetti in vetro per consentire di ottenere superfici trasparenti continue, senza interruzioni e senza fori, facilmente integrabili in qualsiasi tipo di contesto.





**MODENA CITY LIFE
RESIDENZE PERETTI**
MODENA



MODENA CITY LIFE RESIDENZE PERETTI

MODENA

Il complesso “Modena City Life - Residenze Peretti” rientra nel Programma di Riqualificazione Urbana (PRU) che interessa l’area ex-AMCM, un comparto urbano di 28.250 metri quadrati di superficie territoriale, situato nelle immediate vicinanze del centro storico di Modena.

Il programma si inserisce in una rinnovata politica di gestione del territorio, finalizzata a promuovere la rigenerazione dell’esistente e a limitare il consumo di suolo.

Committente:

MB2 S.r.l., Modena

Progettista architettonico e Direzione Lavori generale:

Arch. Andrea Sola - Arké studio associato, Modena

Progettista e Direzione Lavori strutture:

Ing. Elena Soffritti, Modena

Certificatore energetico:

P. Ind. Davide Malaguti - Malaguti Associati, Modena

Tecnico acustico-ambientale:

Andrea Toni, Cavriago (RE)

Service coordinator:

Arch. Debora Ballista, Modena

Impresa esecutrice:

Impresa Bacchelli S.r.l., Modena

Fornitura e posa di sistemi per parapetti in vetro Saint-Gobain Logli:

Glastebo International S.r.l., Castel San Pietro Terme (BO)

Tipologia di DEFENDER utilizzato:

DEFENDER 88LM



Le residenze sono costituite da tre edifici distinti, tutti **classificati come NZEB (Nearly Zero Energy Buildings)**, per un totale di 38 appartamenti in classe energetica A4. I fabbricati sono collegati tra loro da un ampio cortile, in continuità con la nuova Piazza Fratelli Panini situata al centro del comparto.

I colori che caratterizzano l'intervento si sviluppano nei toni del bianco, del beige e del marrone, in perfetta armonia con il *Mocha Mousse*, una tonalità calda e avvolgente ispirata al cacao, al caffè e al cioccolato, scelta da Pantone® come colore dell'anno 2025. Una scelta cromatica che richiama sensazioni di comfort, raffinatezza e serenità, rappresentando un invito al benessere e all'armonia.



“Il profilo DEFENDER di Saint-Gobain Logli garantisce una trasparenza totale e cristallina alle eleganti terrazze dei tre edifici del complesso, grazie al design essenziale del sistema che permette l’installazione di parapetti in vetro continui, privi di ostacoli, assicurando il massimo livello di sicurezza e un’eccezionale rapidità e semplicità nelle operazioni di montaggio e fissaggio”

Oliver Manzini
Glastebo International S.r.l.



“Una delle principali caratteristiche dell'intero complesso residenziale è il sistema degli aggetti, che conferisce movimento alle facciate e garantisce affacci privilegiati sul rinnovato spazio pubblico dell'area, sul centro storico di Modena e sulla dorsale appenninica. La scelta di alternare parapetti vetrati e porzioni opache, che formano vere e proprie cornici aggettanti, contribuisce a scandire il ritmo dei fronti e costituisce una citazione dell'architettura storica del comparto. In particolare, aggetti e cornici riprendono i tratti distintivi dell'ampliamento della palazzina uffici dell'ex AMCM, progettata dall'architetto Vinicio Vecchi, realizzata nel 1955 e demolita nel 2010”

Arch. Andrea Sola
Progettista e direttore dei lavori



RICHIESTA PROGETTUALE

Sistema per i parapetti in vetro dei balconi del complesso residenziale, in grado di assicurare eleganza, minimalismo ed un'elevata visibilità e trasparenza.

SOLUZIONE SAINT-GOBAIN LOGLI

Posa di parapetti in vetro con il sistema brevettato DEFENDER di Saint-Gobain Logli, contraddistinto da profili minimalisti installati alla base delle balaustre in vetro. Questa soluzione permette di ottenere superfici trasparenti continue, senza interruzioni e senza fori, facilmente integrabili in qualsiasi tipo di contesto.

Grazie all'ancoraggio alla sola base, l'innovativa serie DEFENDER lascia libero e totalmente trasparente l'elemento verticale, è facile da installare ed assicura un elevato grado di protezione e sicurezza, nel rispetto dei più stringenti requisiti previsti dalle normative vigenti del settore.

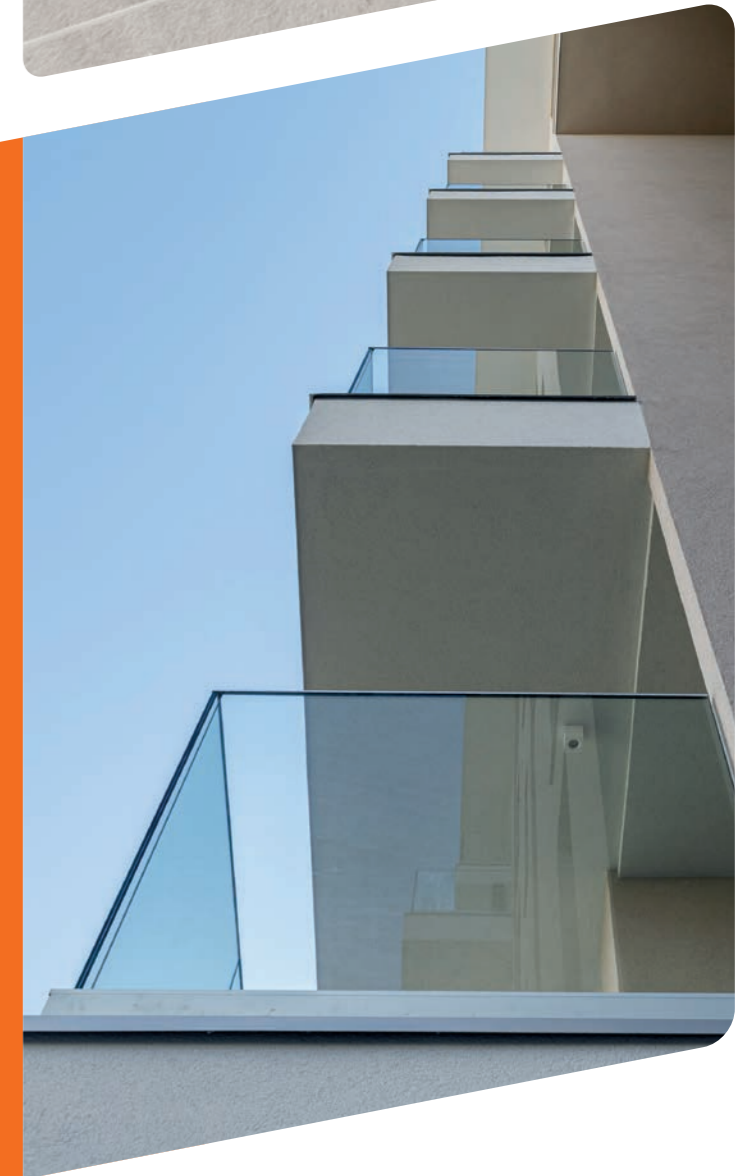



NUVOLA
SAN CESAREO (RM)

NUVOLA
GEO s.r.l.



NUVOLA

SAN CESAREO (RM)

Situato nella cittadina di San Cesareo, un piccolo centro abitato in prossimità dell'autostrada Roma - Napoli, oggi divenuto un fervente polo industriale della zona, il complesso "Nuvola" nasce per rispondere alle accresciute esigenze produttive dell'azienda Geo S.r.l.

Committente: Nuvola di Geo S.r.l., San Cesareo (RM)

Progetto e Direzione Lavori: Ing. Roberto Grossi, San Cesareo (RM)

Progetto in variante: Arch. Lucilla Porzi, Roma

Impresa esecutrice opere prefabbricate: Lima Prefabbricati Industriali S.r.l., Flumeri (AV)

Impresa esecutrice lavori edili: Arte Edile Costruzioni S.r.l., Rocca Priora (RM)

Fornitura e posa di sistemi Saint-Gobain Logli: Futura Effe Serramenti S.r.l.s., San Cesareo (RM)

Tipologia di DEFENDER utilizzato:

DEFENDER 810LM - DEFENDER 810FR





All'ingresso del complesso si apre una spaziosa reception, nella quale spicca il corpo scala che, ruotato rispetto all'ortogonalità della pianta, conferisce all'insieme un aspetto particolarmente scenografico. A seguire, un ampio spazio delimitato da suggestive porte scorrevoli in vetro è destinato alle postazioni di lavoro, concepito per interagire e "dialogare" visivamente con le altre attività dell'azienda.



“Il titolare dell'azienda, che conosco da molti anni, ha sempre voluto trasferire ai propri ambienti di lavoro i concetti di modernità e dinamicità, privilegiando spazi polifunzionali e innovativi. Questo *modus operandi* si è ripetuto anche quando mi ha affidato l'incarico di trasformare, con pochi interventi, un anonimo capannone industriale in una struttura fortemente riconoscibile e di pregio estetico e architettonico.”

Arch. Lucilla Porzi
Progettista





“Per interrompere la rigida e ripetitiva schematicità dell’edificio, realizzato con elementi prefabbricati, **abbiamo scelto di intervenire principalmente sulla facciata principale, caratterizzata da un’impronta geometrica marcata.**

Il prospetto concavo, rivestito in materiale vitreo di colore scuro, è pensato per mettere in risalto - come fosse una cornice - le ampie porte scorrevoli dell’ingresso e la balconata sovrastante. Quest’ultima, per non compromettere l’essenzialità estetica del fronte, è dotata di un parapetto completamente vetrato, realizzato con i profili minimalisti del sistema DEFENDER di Saint-Gobain Logli.”

Arch. Lucilla Porzi
Progettista

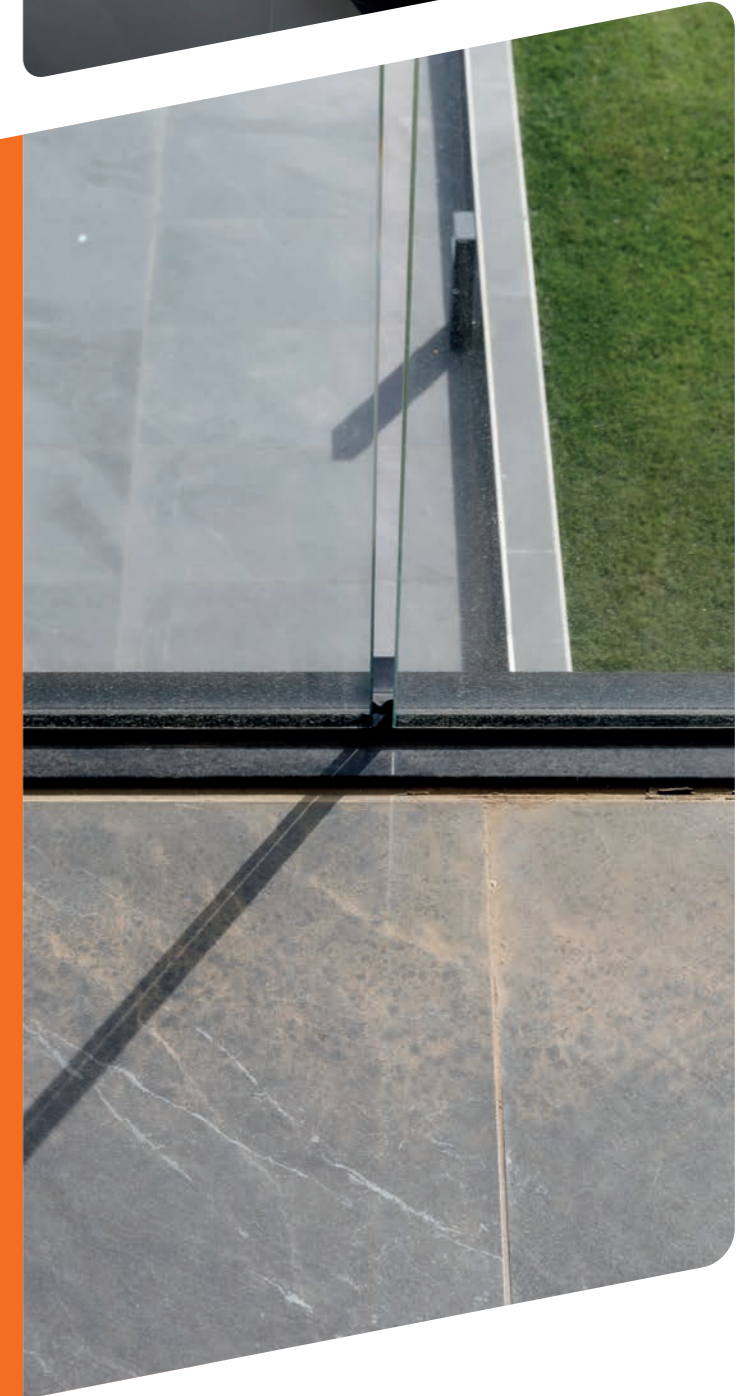

RICHIESTA PROGETTUALE

Sistema per parapetti in vetro interni ed esterni, porte scorrevoli e partizioni in vetro in grado di assicurare eleganza, minimalismo ed un'elevata visibilità e trasparenza.

SOLUZIONE SAINT-GOBAIN LOGLI

Sistemi Saint-Gobain Logli contraddistinti da profili minimalisti per consentire di ottenere superfici trasparenti continue, senza interruzioni e senza fori, facilmente integrabili in qualsiasi tipo di contesto.

Grazie all'ancoraggio alla sola base, l'innovativa serie DEFENDER lascia libero e totalmente trasparente l'elemento verticale, è facile da installare ed assicura un elevato grado di protezione e sicurezza, nel rispetto dei più stringenti requisiti previsti dalle normative vigenti del settore.

Il sistema LM VETRO garantisce versatilità nel montaggio ed abbina funzionalità ed estetica per le porte scorrevoli interne a piano terra.

PROFIX DOOR è infine il sistema ideale per creare, al primo piano del complesso, eleganti partizioni in vetro, garantendo massima comunicabilità e trasparenza tra gli spazi di lavoro.



**DESIGN E TRASPARENZA
SULLA COSTA FLEGREA**
CALEA HOTEL | LA DIMORA DI GEA | IL GABBIANO
BACOLI (NA)



DESIGN E TRASPARENZA SULLA COSTA FLEGREA

CALEA HOTEL | LA DIMORA DI GEA | IL GABBIANO

BACOLI (NA)

“Calea Hotel”, “La Dimora di Gea” e “Il Gabbiano” sono tre eleganti strutture ricettive caratterizzate da ampi spazi esterni e situate nel cuore della zona dei Campi Flegrei, con una vista mozzafiato sul Golfo di Pozzuoli.

Fornitura e posa di sistemi per parapetti in vetro Saint-Gobain Logli:
Vetreria De Simone S.r.l.s., Pozzuoli (NA)

Tipologia di DEFENDER utilizzato:
DEFENDER 810LM - DEFENDER 810FR



Il sistema DEFENDER di Saint-Gobain Logli utilizzato per tutti i parapetti degli spazi esterni delle tre location, permette di esaltare l'incantevole panorama della Costa Flegrea e del Golfo di Pozzuoli, eliminando ogni barriera visiva e consentendo di ottenere una piena visibilità del paesaggio circostante.





“DEFENDER assicura una **trasparenza netta e pulita** alle splendide terrazze di tutte e tre le strutture ricettive, perché il profilo minimalista del sistema consente di installare parapetti in vetro senza interruzioni né barriere, nella massima sicurezza e con una **straordinaria velocità e facilità di montaggio** e di fissaggio”

Salvatore De Simone
Vetreria De Simone S.r.l.s., Pozzuoli (NA)

“ La magia, la bellezza e l’eleganza di **Calea Hotel**, un boutique hotel di lusso che abbraccia il mare con un design moderno, impreziosito da pezzi unici realizzati a mano.

Incorniciato da una posizione privilegiata, il nostro hotel regala una vista esclusiva sulle isole di Capri, Ischia e Procida. Qui il lusso ed il relax si fondono armoniosamente, offrendo un’oasi di tranquillità e di piacere. ”



“ Mare, cultura, tradizione tra Capri, Ischia, Procida e La costiera Flegrea. **Il Gabbiano** non è solo un punto di riferimento da oltre 40 anni per i matrimoni in Campania ma è molto di più: feste private, meeting aziendali, ristorante, hotel, in una parola, accoglienza. È questa la nostra missione anche per il futuro, di generazione in generazione. ”



“ Immersa in uno storico vigneto con lo splendido litorale all’orizzonte, **La Dimora di Gea** è una struttura suggestiva incastonata in uno spazio senza tempo, è la location perfetta per il tuo giorno speciale. Diamo forma al tuo sogno.”



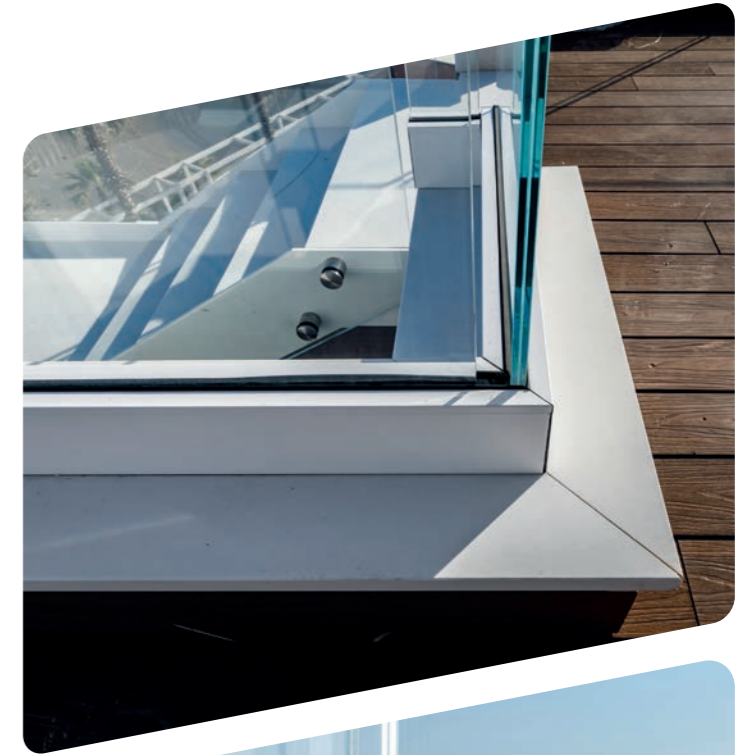

RICHIESTA PROGETTUALE

Sistema per i parapetti in vetro dei terrazzi e degli spazi esterni **affacciati sul Golfo di Pozzuoli e sulla Costa Flegrea**, in grado di assicurare design, minimalismo ed un'elevata trasparenza.

SOLUZIONE SAINT-GOBAIN LOGLI

Sistema brevettato DEFENDER di Saint-Gobain Logli, contraddistinto da profili minimalisti installati alla base dei parapetti in vetro per consentire di ottenere superfici trasparenti continue, senza interruzioni e senza fori, facilmente integrabili in qualsiasi tipo di contesto.

Grazie all'ancoraggio alla sola base, l'innovativa serie DEFENDER lascia libero e totalmente trasparente l'elemento verticale, è facile da installare ed assicura un elevato grado di protezione e sicurezza, nel rispetto dei più stringenti requisiti previsti dalle normative vigenti del settore.





**RESIDENZA
VILLA SAN PIETRO**
ARCO (TN)



RESIDENZA VILLA SAN PIETRO

ARCO (TN)

Esclusivo complesso residenziale situato nel centro di Arco, composto da eleganti edifici immersi in uno splendido parco e contraddistinti da grandi terrazzi ed ampie superfici vetrate.

Committente: Villa San Pietro S.r.l., Milano

Progetto architettonico: IURE S.r.l., Trento - Vespier Architects, Genova

Direzione Artistica: Arch. Danilo Vespier - Vespier Architects, Genova

Direzione Lavori: Ing. Viviana Patton - IURE S.r.l., Trento

Impresa esecutrice: EdilDrena S.r.l., Drena (TN)

Fornitura e posa di sistemi per parapetti in vetro Saint-Gobain Logli:
Santoni Vetri S.n.c. di Santoni Sandro & C., Arco (TN)

Tipologia di DEFENDER utilizzato:

DEFENDER 810LM - DEFENDER 810FR

SU SCALA URBANISTICA, IL PROGETTO NASCE CON I SEGUENTI OBIETTIVI:

1 Risolvere il tema della riqualificazione urbana

attraverso la ricucitura del tessuto edilizio della città di Arco, sia sul piano funzionale che paesaggistico.

2 Riproporre l'isolato come strumento portante ed ordinatore del tessuto urbano - sotto forma di "cortina verde" - e come elemento di transizione tra la città antica a monte e la città moderna a valle.

3 Realizzare un nuovo polo attrattivo

rendendo fruibile al pubblico il piano terra e valorizzare i flussi ciclopeditoni attraverso il potenziamento degli spazi di percorrenza e di sosta, con un tessuto composto dall'alternanza di corti, spazi verdi ed attività commerciali.





“Residenza Villa San Pietro rappresenta una straordinaria occasione di **riqualificazione urbanistica** che contribuisce a ricucire il disegno urbano, grazie all’arretramento del fronte degli edifici dall’asse stradale, lasciando spazio ad un viale alberato e ad un percorso ciclopedonale di collegamento al centro cittadino. Nel contempo, il progetto restituisce permeabilità al sito attraverso percorsi trasversali aperti al pubblico, che consentono di fruire degli spazi commerciali e delle aree verdi interne al lotto”

Ing. Viviana Patton
Direttore dei lavori



“Oltre ai noti vantaggi in termini di sicurezza, eleganza e minimalismo, il sistema DEFENDER di Saint-Gobain Logli si contraddistingue per la **comodità e la facilità di posa**, grazie al sistema di canalizzazione dell’acqua piovana ed alla micro-foratura integrata che rende estremamente semplici le operazioni di montaggio”

Sandro Santoni

Santoni Vetri S.n.c. di Santoni Sandro & C., Arco (TN)



I profili di finitura Saint-Gobain Logli, abbinati al sistema DEFENDER, fungono da corrimano per tutti i parapetti del complesso residenziale.



RICHIESTA PROGETTUALE
Sistema per i parapetti in vetro dei balconi del complesso residenziale, in grado di assicurare eleganza, minimalismo ed un'elevata visibilità e trasparenza.

SOLUZIONE SAINT-GOBAIN LOGLI
Sistema brevettato DEFENDER di Saint-Gobain Logli - in parte con ancoraggio a pavimento e in parte a soletta, a seconda delle richieste progettuali - contraddistinto da profili minimalisti installati alla base dei parapetti in vetro per consentire di ottenere superfici trasparenti continue, senza interruzioni e senza fori, facilmente integrabili in qualsiasi tipo di contesto.



Ideazione e progetto grafico:
Arpecomunicazione s.a.s. - Milano

Testi e fotografie:
Lorenzo Bartoli



SAINT-GOBAIN

SAINT-GOBAIN LOGLI S.R.L.

Via Chemnitz, 49/51

59100 Prato

www.sg-logli.it

sg-italia@saint-gobain.com